

SITUACIÓN DE LAS BIBLIOTECAS PÚBLICAS MUNICIPALES EN ANDALUCÍA: Exposición de los resultados del estudio realizado

SEVILLA

En la confección de las tablas y gráficos que se muestran a continuación hemos respetado la información que nos han proporcionado en los cuestionarios las distintas bibliotecas públicas municipales. Por tal motivo, podrán observarse algunas incoherencias o incorrecciones que son matizadas en el texto del Informe, en el apartado correspondiente de los capítulos de análisis provincializado o análisis sectorializado, al cual remitimos para una correcta interpretación de los datos aquí expuestos.

Datos Identificativos: Población

Provincia	Municipio	Población
Sevilla	Alcalá del Río	9,274
Sevilla	Arahal	18,252
Sevilla	Aznalcollar	5,756
Sevilla	Bormujos	7,221
Sevilla	Brenes	10,509
Sevilla	Cantillana	8,929
Sevilla	Casariche	5,118
Sevilla	Castilleja de la Cuesta	15,862
Sevilla	Cazalla de la Sierra	5,242
Sevilla	Constantina	7,246
Sevilla	El Coronil	5,141
Sevilla	El Cuervo de Sevilla	7,625
Sevilla	El Viso del Alcor	15,918
Sevilla	Estepa	11,654
Sevilla	Fuentes de Andalucía	7,447
Sevilla	Gerena	5,421
Sevilla	Gínes	9,025
Sevilla	Guillena	8,257
Sevilla	Herrera	5,979
Sevilla	La Algaba	12,784
Sevilla	La Campana	5,212
Sevilla	La Puebla de Cazalla	10,834
Sevilla	La Puebla del Río	10,661
Sevilla	Las Cabezas de San Juan	15,632
Sevilla	Lora del Río	18,855
Sevilla	Mairena del Alcor	16,249
Sevilla	Montellano	6,943
Sevilla	Olivares	7,687
Sevilla	Osuna	17,306
Sevilla	Paradas	6,897
Sevilla	Pilas	11,155
Sevilla	Sanlúcar La Mayor	10,655
Sevilla	Santiponce	6,841
Sevilla	Tocina	8,811
Sevilla	Tomares	17,028

Sevilla	Villanueva del Río y Minas	5,549
Sevilla	Villaverde del Río	6,633
TOTAL		365,608

*FUENTE: INE Revisión del Padrón Municipal de Habitantes a 1-1-1998

Año de creación de la Biblioteca y conciertos establecido con la Consejería de Cultura en su creación

Provincia	Municipio	Año de creación	Con concierto de la Consejería de Cultura
Sevilla	Montellano	1959	Sí
Sevilla	Paradas	1964	Sí
Sevilla	El Coronil	1967	No
Sevilla	Estepa	1968	No
Sevilla	Sanlúcar La Mayor	1972	NS/NC
Sevilla	Cazalla de la Sierra	1973	No
Sevilla	Mairena del Alcor	1975	No
Sevilla	Lora del Río	1977	Sí
Sevilla	Guillena	1978	No
Sevilla	La Puebla de Cazalla	1981	Sí
Sevilla	Pilas	1982	Sí
Sevilla	Casariche	1983	Sí
Sevilla	Brenes	1984	Sí
Sevilla	El Viso del Alcor	1985	Sí
Sevilla	Las Cabezas de San Juan	1986	No
Sevilla	Fuentes de Andalucía	1987	Sí
Sevilla	Alcalá del Río	1987	Sí
Sevilla	La Campana	1987	No
Sevilla	La Algaba	1988	Sí
Sevilla	Tocina	1988	Sí
Sevilla	Villaverde del Río	1988	No
Sevilla	Osuna	1989	No
Sevilla	Herrera	1989	Sí
Sevilla	Castilleja de la Cuesta	1989	Sí
Sevilla	Santiponce	1990	NS/NC
Sevilla	Cantillana	1990	Sí
Sevilla	Gerena	1991	No
Sevilla	Bormujos	1991	Sí
Sevilla	Villanueva del Río y Minas	1992	Sí
Sevilla	Olivares	1992	Sí
Sevilla	Gínes	1993	No
Sevilla	Tomares	1995	No
Sevilla	Constantina	1995	No
Sevilla	Arahal	1998	Sí

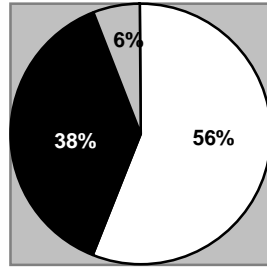

□ Con concierto ■ Sin concierto □ NS/NC

Servicios	Municipios	Alcalá del Río	Arahal	Bormujos	Brenes	Cantillana	Casariche	Castilleja de la Cuesta	Cazalla de la Sierra	Constantina	El Coronil
Sección infantil		X	X	X	X	X	X	X	X	X	X
S. Publicaciones Periódicas		X	X	X	X	X		X	X	X	X
Sala lectura y consulta		X	X	X	X	X	X	X	X	X	X
Sección de referencia		X	X	X	X	X		X	X	X	X
Información bibliográfica		X	X		X	X		X	X	X	X
Sección de préstamo		X	X	X	X	X		X	X	X	X
Préstamo interbibliotecario			X		X	X		X			
Sala de Exposiciones			X						X	X	X
Salón actos o auditorio			X						X	X	X
Sección de audiovisuales			X	X		X			X		
Internet											
Reprografía			X								
Serv. Especiales											
Colección local		X	X		X	X		X	X	X	
Otros servicios											

* Los servicios presentado en letras color blanco son los establecidos como obligatorios por el Real Decreto 230/1999

**Servicios Especiales nos referimos al punto 1.13 del cuestionario donde preguntamos si existen Bibliotecas ambulantes u otros servicios y materiales para usuarios que por una u otra razón no pueden hacer uso de los servicios y materiales ordinarios.

Municipios	El Viso del Alcor	Estepa	Fuente de Andalucía	Gerena	Gines	Gillena	Herrera	La Algaba	La Campana	La Puebla de la Cazalla	Las Cabezas de San Juan	Lora del Río
Sección infantil	X	X	X	X	X	X	X	X	X	X	X	X
S. Publicaciones Periódicas	X	X	X	X	X	X	X	X	X	X	X	X
Sala lectura y consulta	X	X	X	X	X	X	X	X	X	X	X	X
Sección de referencia	X	X	X	X	X	X	X	X	X	X		X
Información bibliográfica	X	X	X	X		X	X	X	X	X	X	X
Sección de préstamo	X	X	X	X	X	X	X	X	X	X		X
Préstamo interbibliotecario	X	X	X									
Sala de Exposiciones		X				X				X		
Salón actos o auditorio		X										X
Sección de audiovisuales		X					X					
Internet						X						X
Reprografía		X	X									
Serv. Especiales								X				X
Colección local	X	X				X				X	X	X
Otros servicios		X								X		X

* Los servicios presentado en letras color blanco son los establecidos como obligatorios por el Real Decreto 230/1999

**Servicios Especiales nos referimos al punto 1.13 del cuestionario donde preguntamos si existen Bibliotecas ambulantes u otros servicios y materiales para usuarios que por una u otra razón no pueden hacer uso de los servicios y materiales ordinarios.

Municipios	Mairena del Alcor	Montellano	Olivares	Osuna	Paradas	Pilas	Sanlucar la Mayor	Santiponce	Tocina	Tomares	Villanueva del Rfo y Minas	Villaverde del Rfo
Sección infantil	X	X	X	X	X	X	X	X	X	X	X	X
S. Publicaciones Periódicas	X	X		X	X	X	X	X		X		X
Sala lectura y consulta			X	X	X	X	X	X	X	X	X	X
Sección de referencia	X		X		X		X	X	X	X		X
Información bibliográfica	X				X		X		X	X	X	X
Sección de préstamo	X	X	X	X	X	X	X	X	X	X	X	X
Préstamo interbibliotecario	X			X	X					X		X
Sala de Exposiciones	X					X			X	X		
Salón actos o auditorio									X			
Sección de audiovisuales	X					X	X			X		
Internet										X		
Reprografía				X						X		
Serv. Especiales											X	
Colección local	X			X	X	X	X	X	X	X		X
Otros servicios												

* Los servicios presentado en letras color blanco son los establecidos como obligatorios por el Real Decreto 230/1999

**Servicios Especiales nos referimos al punto 1.13 del cuestionario donde preguntamos si existen Bibliotecas ambulantes u otros servicios y materiales para usuarios que por una u otra razón no pueden hacer uso de los servicios y materiales ordinarios.

SERVICIOS EN PORCENTAJES QUE OFRECEN LAS BIBLIOTECAS DE LA PROVINCIA DE GRANADA

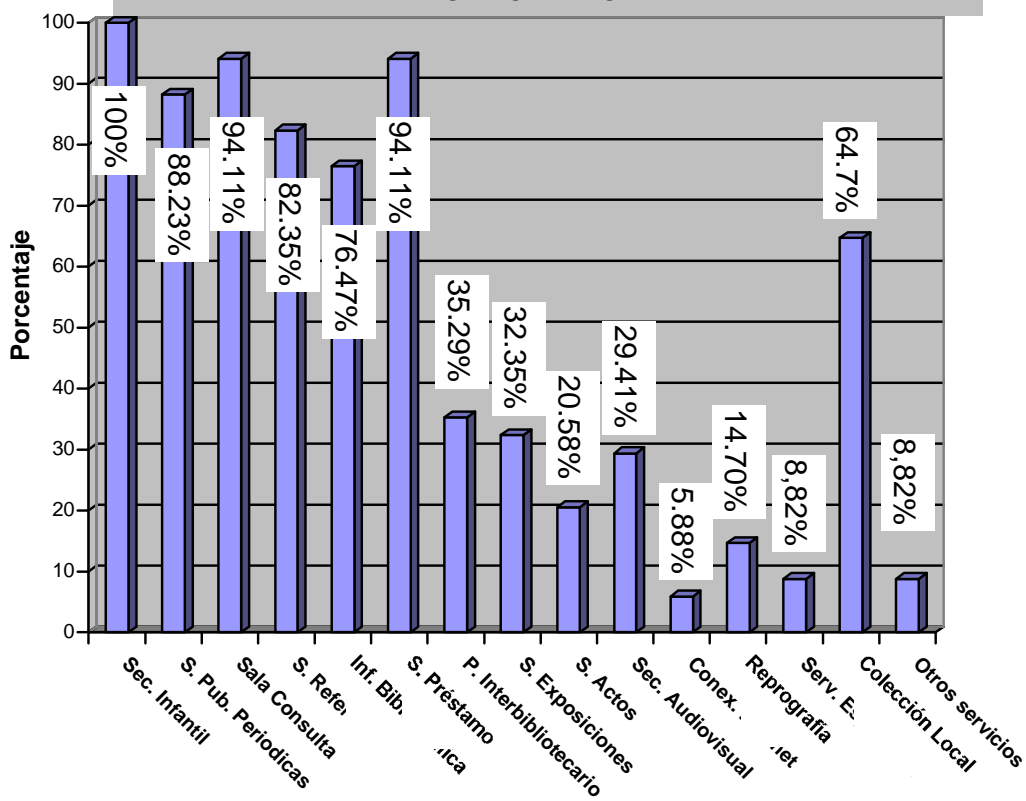

USO Y FUNCIONAMIENTO

2.1 ¿Tiene normas internas de uso y funcionamiento?

Municipio	Norma	Las normas internas fueron aprobadas por:	
		Ayuntamiento	La Consejería de Cultura
Alcalá del Río	No	-----	-----
Arahal	Sí	No	Sí
Bormujos	Sí	No	No
Brenes	Sí	No	No
Cantillana	Sí	No	No
Casariche	No	-----	-----
Castilleja de la Cuesta	Sí	No	No
Cazalla de la Sierra	Sí	Sí	No
Constantina	Sí	No	No
El Coronil	No	-----	-----
El Viso del Alcor	Sí	Sí	No
Estepa	Sí	No	No
Fuentes de Andalucía	No	-----	-----
Gerena	NS/NC	-----	-----
Gínes	No	-----	-----
Guillena	No	-----	-----
Herrera	No	-----	-----
La Algaba	No	-----	-----
La Campana	Sí	No	No
La Puebla de Cazalla	No	-----	-----
Las Cabezas de San Juan	No	-----	-----
Lora del Río	Sí	No	No
Mairena del Alcor	Sí	Sí	No
Montellano	No	-----	-----
Olivares	No	-----	-----
Osuna	Sí	No	No
Paradas	Sí	No	No
Pilas	No	-----	-----
Sanlúcar La Mayor	Sí	Sí	No
Santiponce	Sí	Sí	Sí
Tocina	No	-----	-----
Tomares	No	-----	-----
Villanueva del Río y	Sí	No	No
Villaverde del Río	Sí	No	No
Porcentaje	Sí = 52.94%		

2.2. Horario de apertura al público

Municipio	Mañanas	Tardes	Algunas mañanas y tardes	Todas mañanas y tardes	Horas apertura semanal
Alcalá del Río	No	No	No	Sí	20
Arahal	No	No	No	Sí	35
Bormujos	No	No	Sí	No	24
Brenes	No	No	Sí	No	22
Cantillana	No	Sí	No	No	17,30
Casariche	No	Sí	No	No	No contesta
Castilleja de la Cuesta	No	No	No	Sí	30
Cazalla de la Sierra	No	Sí	No	No	13
Constantina	No	No	No	Sí	27
El Coronil	No	Sí	No	No	35
El Viso del Alcor	No	Sí	No	No	25
Estepa	No	Sí	No	No	No contesta
Fuentes de	No	Sí	No	No	No contesta
Gerena	No	Sí	No	No	No contesta
Gínes	No	No	No	Sí	47
Guillena	No	No	No	Sí	40
Herrera	No	No	No	Sí	30
La Algaba	No	No	No	Sí	26
La Campana	No	Sí	No	No	32,30
La Puebla de Cazalla	No	No	No	Sí	No contesta
Las Cabezas de San Juan	No	No	No	Sí	35
Lora del Río	No	No	No	Sí	47
Mairena del Alcor	No	No	No	Sí	35
Montellano	No	Sí	No	No	No contesta
Olivares	No	Sí	No	No	12
Osuna	No	No	No	Sí	40
Paradas	No	No	No	Sí	No contesta
Pilas	No	No	No	Sí	35
Sanlúcar La Mayor	No	No	Sí	No	32
Santiponce	No	No	Sí	No	No contesta
Tocina	No	Sí	No	No	15
Tomares	No	No	No	Sí	40
Villanueva del Río y Minas	No	No	No	Sí	20
Villaverde del Río	No	Sí	No	No	No contesta
Porcentajes	Sí = 0%	Sí=38%	Sí = 11.76%	Sí = 50%	Media: 29.4 h. semanales

Núm. de horas semanales de Bibliotecas de municipios con menos de 10.000 h.

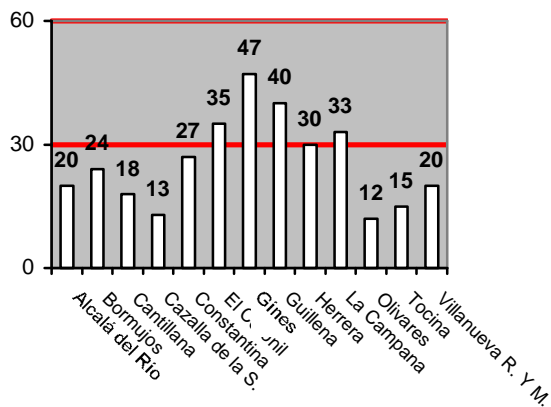

Núm. de horas semanales de Bibliotecas de municipios entre 10.000 y 20.000 h.

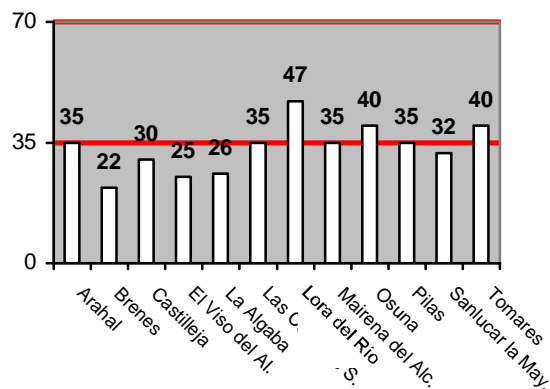

Las líneas coloreadas que representan el número de horas de apertura semanal (30 en el gráfico de la izquierda y 35 en el gráfico de la derecha), son el número de horas que estipula el Decreto 239/1999 sobre las horas mínimas de apertura semanales al público que deben tener las bibliotecas públicas municipales según el número de habitantes.

Municipio	Cierran al público más de dos días a la semana	Cierran al público más de un mes al año por vacaciones del personal
Gínes	No	Sí
Montellano	No	Sí
Olivares	Sí	Sí
Santiponce	No	Sí

Normas para la utilización de la sala de lectura y consulta, y la sección infantil.

Municipio	Distintos usos de estas salas		
	Exámenes, deberes, estudiar	Actividades culturales	Otros usos
Alcalá del Río	Sí	No	
Arahal	Sí	Sí	Exposiciones y actividades culturales, en Sala Lectura Infantil
Bormujos	Sí	Sí	
Brenes	Sí	Sí	Presentación de libros, charlas, exposiciones, cursos (fuera de horario)
Cantillana	Sí	Sí	Exposiciones
Casariche	Sí	Sí	
Castilleja de la Cuesta	Sí	Sí	Oposiciones; actividades de otras delegaciones; aula de adultos.
Cazalla de la Sierra	Sí	Sí	
Constantina	Sí	Sí	Reuniones del equipo de redacción del periódico de información "La Alameda". Torneo de Ajedrez, <u>curso de biblioteconomía</u> .
El Coronil	Sí	Sí	Campeonatos de Ajedrez
El Viso del Alcor	Sí	Sí	Curso de Formación según convenio entre el Ayuntamiento y Consejería de Trabajo
Estepa	Sí	Sí	Talleres de ajedrez
Fuentes de Andalucía	Sí	Sí	Charlas, Asambleas, Conferencias,
Gerena	Sí	No	Talleres infantiles y adultos, charlas, cursos
Gínes	Sí	Sí	Cesión a Organizaciones y Entidades con fines formativos e informativos
Guillena	Sí	Sí	Reuniones y Asambleas de Organizaciones Culturales y Políticas del Municipio
Herrera	Sí	Sí	
La Algaba	Sí	Sí	
La Campana	Sí	No	
La Puebla de Cazalla	Sí	No	
Las Cabezas de San Juan	Sí	No	
Lora del Río	Sí	No	
Mairena del Alcor	No	No	No existe sala de lectura
Montellano	Sí	No	
Olivares	Sí	Sí	
Osuna	Sí	No	
Paradas	Sí	Sí	
Pilas	Sí	Sí	
Sanlúcar La Mayor	Sí	No	
Santiponce	Sí	No	
Tocina	Sí	No	
Tomares	Sí	Sí	
Villanueva del Río y Minas	Sí	Sí	
Villaverde del Río	Sí	Sí	
Porcentajes	Sí = 97.05%	Sí = 64.70%	

Préstamo a domicilio

Municipio	Acceso al préstamo a domicilio			
	Persona que no residen en el municipio	Solicitan fianza previa	Sancionan el retraso, pérdida o deterioro	Esas sanciones son económicas
Alcalá del Río	Sí	No	Sí	No
Arahal	Sí	No	Sí	No
Bormujos	Sí	No	Sí	No
Brenes	Sí	No	Sí	No
Cantillana	Sí	No	Sí	Sí
Casariche	Sí	No	No	No
Castilleja de la Cuesta	Sí	No	Sí	No
Cazalla de la Sierra	Sí	No	Sí	No
Constantina	No	No	Sí	No
El Coronil	Sí	Sí	Sí	No
El Viso del Alcor	Sí	No	Sí	No
Estepa	Sí	Sí	Sí	Sí
Fuentes de Andalucía	Sí	No	Sí	No
Gerena	Sí	No	No	No
Gínes	Sí	No	No	No
Guillena	Sí	No	Sí	No
Herrera	Sí	No	Sí	No
La Algaba	Sí	No	No	No
La Campana	Sí	No	Sí	No
La Puebla de Cazalla	Sí	No	Sí	No
Las Cabezas de San Juan	Sí	No	No	No
Lora del Río	Sí	No	Sí	Sí
Mairena del Alcor	Sí	No	Sí	No
Montellano	No	No	No	No
Olivares	Sí	No	No	No
Osuna	Sí	No	Sí	No
Paradas	Sí	No	Sí	Sí
Pilas	Sí	No	Sí	No
Sanlúcar La Mayor	Sí	No	Sí	Sí
Santiponce	Sí	No	Sí	Sí
Tocina	Sí	No	Sí	No
Tomares	Sí	No	No	No
Villanueva del Río y Minas	Sí	No	No	No
Villaverde del Río	Sí	No	Sí	Sí
Porcentajes	Sí = 94%		Sí = 73%	

Número de volúmenes del fondo bibliográfico

Municipio	Núm. de volúmenes	Población	Volúmenes por habitantes
Alcalá del Río	6.500	9.274	0.70
Arahal	7.500	18.252	0.41
Bormujos	6.668	7.221	0.92
Brenes	6.500	10.509	0.61
Cantillana	7.000	8.929	0.78
Cazalla de la Sierra	8.500	5.242	1.62
Constantina	3.500	7.246	0.48
El Coronil	7.200	5.141	1.40
El Viso del Alcor	9.120	15.918	0.57
Gerena	5.000	5.421	0.92
Gínes	4.421	9.025	0.48
Guillena	5.800	8.257	0.70
Herrera	7.295	5.979	1.22
La Algaba	6.900	12.784	0.53
La Campana	6.300	5.212	1.20
La Puebla de Cazalla	9.421	10.834	0.86
Las Cabezas de San Juan	9.800	15.632	0.62
Lora del Río	10.000	18.855	0.53
Mairena del Alcor	18.000	16.249	1.10
Montellano	6.649	6.943	0.95
Olivares	3.600	7.687	0.46
Osuna	13.000	17.306	0.75
Pilas	8.501	11.155	0.76
Sanlúcar La Mayor	7.000	10.655	0.65
Santiponce	3.789	6.841	0.55
Tomares	10.000	17.028	0.58
TOTAL	197.964	273.595	0.72

Número de volúmenes de los fondos bibliográficos de las Bibliotecas

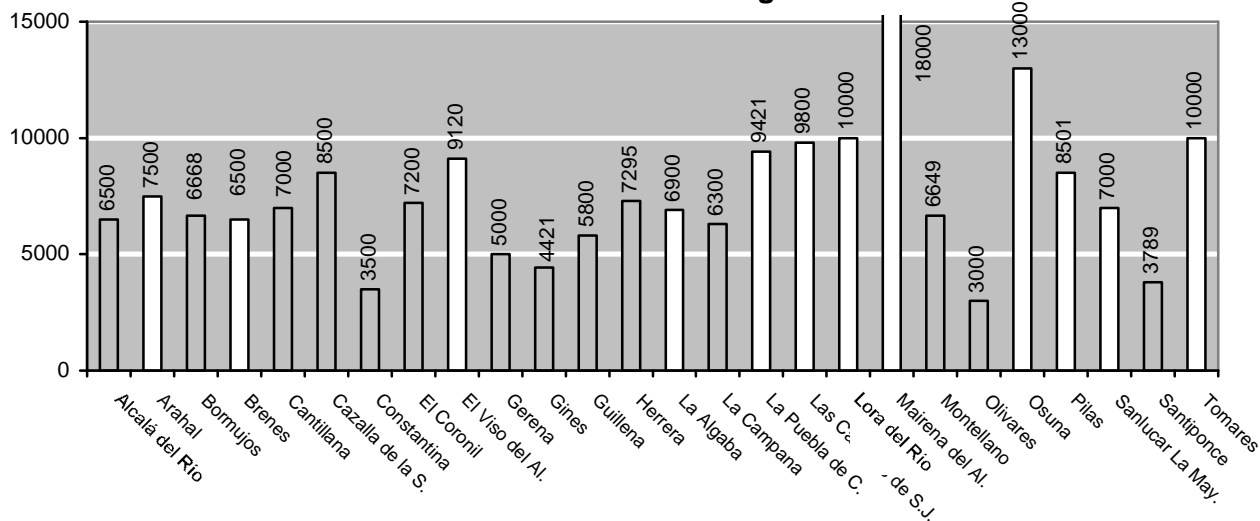

Número de volúmenes por habitante

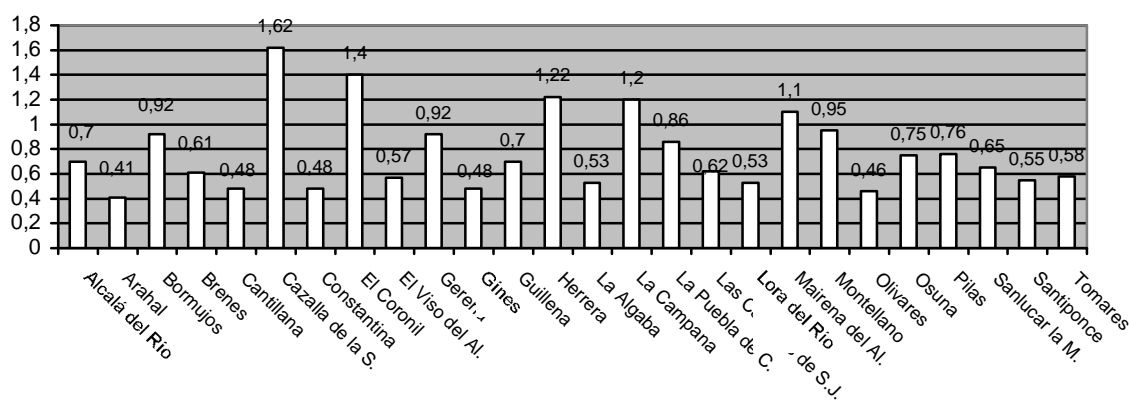

En el primer gráfico observamos las barras de color oscuro representan el número de volúmenes de bibliotecas con una población menor a 10.000 habitantes y las barras color blanco representan el número de volúmenes del fondo de las bibliotecas de municipio con población mayor de 10.000 y menor de 20.000. Las dos líneas blancas nos informa del número de fondo bibliográfico que el Decreto 230/1999 establece para los municipios con población mayor de 5.000 y menor de 10.000 habitantes (5.000 volúmenes) y el número de volúmenes que debe tener las bibliotecas de municipios con población mayor de 10.000 y menor de 20.000 habitantes.

INFRAESTRUCTURA Y EQUIPAMIENTO

Superficies de las Bibliotecas

Municipio	Superficie en m ²	Población
Lora del Río	335	18,855
Arahal	720	18,252
Osuna	143	17,306
Tomares	550	17,028
Mairena del Alcor	96	16,249
El Viso del Alcor	160	15,918
Castilleja de la Cuesta	186	15,862
Las Cabezas de San Juan	52	15,632
La Algaba	145	12,784
Estepa	178	11,654
Pilas	570	11,155
La Puebla de Cazalla	1090,35	10,834
Sanlúcar La Mayor	97,5	10,655
Brenes	271	10,509
Con población menor a 10.000 habitantes		
Alcalá del Río	178,34	9,274
Gínes	286	9,025
Cantillana	200	8,929
Tocina	200	8,811
Guillena	314	8,257
Olivares	155	7,687
Fuentes de Andalucía	589	7,447
Constantina	415	7,246
Bormujos	369	7,221
Paradas	95	6,897
Santiponce	65	6,841
Villaverde del Río	168	6,633
Herrera	220	5,979
Villanueva del Río y Minas	90	5,549
Gerena	187	5,421
Cazalla de la Sierra	200	5,242
La Campana	173	5,212
El Coronil	109	5,141
Casariche	72	5,118
Superficie media de la provincia 255 m²		

Superficie de Bib. con población menor a 10.000 hab.

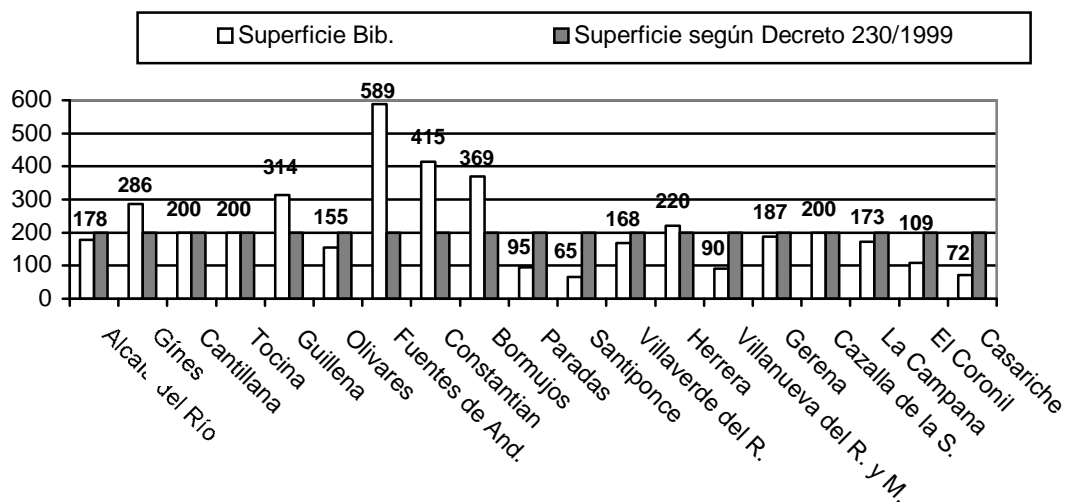

Superficie de Bibs. con población entre 10.000 y 20.000 hab.

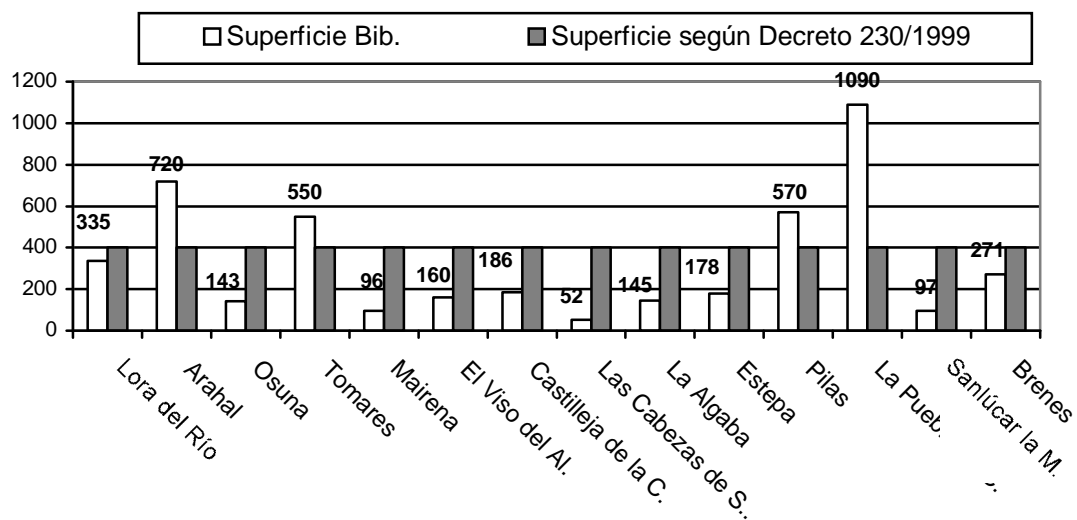

Datos sobre el inmueble y la distribución de la Biblioteca

Municipio	Datos sobre el inmueble		Sección infantil		Sala independiente para preparar exámenes o estudiar
	Situación céntrica	Barreras arquitectónicas	Mobiliario adaptado	Sala independiente	
Alcalá del Río	Sí	Sí	Sí	Sí	Sí
Arahal	Sí	No	Sí	Sí	Sí
Bormujos	Sí	Sí	Sí	No	No
Brenes	No	No	Sí	No	No
Cantillana	No	No	Sí	No	No
Casariche	Sí	Sí	Sí	No	No
Castilleja de la Cuesta	Sí	Sí	No	No	No
Cazalla de la Sierra	Sí	Sí	Sí	No	No
Constantina	Sí	No	Sí	No	No
El Coronil	Sí	No	No	No	No
El Viso del Alcor	No	No	No	No	No
Estepa	Sí	No	Sí	No	Sí
Fuentes de Andalucía	Sí	Sí	Sí	Sí	No
Gerena	Sí	Sí	Sí	No	Sí
Gínes	Sí	Sí	Sí	No	No
Guillena	Sí	Sí	No	No	Sí
Herrera	Sí	Sí	Sí	Sí	No
La Algaba	Sí	Sí	No	No	No
La Campana	Sí	Sí	Sí	No	No
La Puebla de Cazalla	Sí	No	Sí	No	Sí
Las Cabezas de San Juan	No	No	Sí	Sí	No
Lora del Río	Sí	Sí	No	Sí	Sí
Mairena del Alcor	Sí	No	No	No	No
Montellano	Sí	Sí	No	No	No
Olivares	Sí	Sí	Sí	Sí	No
Osuna	Sí	Sí	Sí	Sí	No
Paradas	Sí	Sí	Sí	No	No
Pilas	Sí	Sí	Sí	Sí	No
Sanlúcar La Mayor	Sí	Sí	Sí	Sí	No
Santiponce	No	No	Sí	No	No
Tocina	No	No	Sí	Sí	No
Tomares	Sí	Sí	Sí	Sí	No
Villanueva del Río y Minas	No	No	No	No	Sí
Villaverde del Río	Sí	Sí	Sí	No	No
Porcentajes	Sí= 79%	Sí= 62%	Sí= 74%	Sí= 35%	Sí= 24%

Automatización y nuevas tecnologías

Municipio	Está automatizada la gestión de los fondos	Acceso de usuarios a información en formato electrónico	Conexión a Internet	Servicio de internet para usuarios
Alcalá del Río	No	No	No	No
Arahal	Sí	No	No	No
Bormujos	Sí	No	No	No
Brenes	Sí	No	No	No
Cantillana	Sí	No	No	No
Casariche	No	No	No	No
Castilleja de la Cuesta	No	No	No	No
Cazalla de la Sierra	Sí	Sí	No	No
Constantina	Sí	No	No	No
El Coronil	Sí	No	No	No
El Viso del Alcor	Sí	No	No	No
Estepa	No	No	No	No
Fuentes de Andalucía	No	No	No	No
Gerena	Sí	No	No	No
Gínes	No	No	No	No
Guillena	Sí	No	Sí	No
Herrera	Sí	No	No	No
La Algaba	Sí	No	No	No
La Campana	No	No	No	No
La Puebla de Cazalla	No	No	No	No
Las Cabezas de San Juan	No	No	No	No
Lora del Río	Sí	No	Sí	No
Mairena del Alcor	Sí	Sí	No	No
Montellano	No	No	No	No
Olivares	No	No	No	No
Osuna	Sí	No	No	No
Paradas	No	No	No	No
Pilas	Sí	No	No	No
Sanlúcar La Mayor	No	No	No	No
Santiponce	No	No	No	No
Tocina	No	No	No	No
Tomares	Sí	Sí	Sí	No
Villanueva del Río y Minas	No	No	No	No
Villaverde del Río	No	No	No	No
Porcentajes	Sí = 50%		Sí= 8.82%	

Acondicionamiento y medidas de seguridad

Municipio	Acondicionamiento climático	Medidas de seguridad en prevención de incendios	Medidas de protección contra agentes biológicos
Alcalá del Río	No	Sí	No
Arahal	No	Sí	Sí
Bormujos	No	Sí	No
Brenes	Sí	Sí	Sí
Cantillana	No	No	No
Casariche	No	Sí	No
Castilleja de la Cuesta	No	Sí	No
Cazalla de la Sierra	Sí	Sí	Sí
Constantina	No	Sí	No
El Coronil	Sí	Sí	Sí
El Viso del Alcor	No	Sí	No
Estepa	Sí	Sí	No
Fuentes de Andalucía	No	Sí	No
Gerena	No	Sí	Sí
Gínes	Sí	Sí	No
Guillena	No	Sí	Sí
Herrera	No	No	No
La Algaba	No	No	No
La Campana	No	No	No
La Puebla de Cazalla	No	Sí	Sí
Las Cabezas de San Juan	Sí	Sí	No
Lora del Río	No	Sí	Sí
Mairena del Alcor	No	Sí	Sí
Montellano	No	No	No
Olivares	No	No	No
Osuna	No	Sí	Sí
Paradas	No	Sí	No
Pilas	No	Sí	No
Sanlúcar La Mayor	No	No	No
Santiponce	No	Sí	Sí
Tocina	No	Sí	No
Tomares	Sí	Sí	Sí
Villanueva del Río y Minas	No	No	No
Villaverde del Río	No	Sí	No
Porcentajes	Sí = 20,5%	Sí = 76%	Sí = 35%

Distribución de la Biblioteca

Municipio	Sala de depósitos independiente	Despacho independiente para el responsable	Sala independiente para audiovisuales
Alcalá del Río	Sí	No	No
Arahal	Sí	Sí	No
Bormujos	Sí	Sí	No
Brenes	Sí	Sí	No
Cantillana	No	No	Sí
Casariche	No	No	No
Castilleja de la Cuesta	No	Sí	No
Cazalla de la Sierra	Sí	Sí	Sí
Constantina	Sí	No	No
El Coronil	No	No	No
El Viso del Alcor	No	Sí	No
Estepa	Sí	Sí	No
Fuentes de Andalucía	Sí	Sí	No
Gerena	No	No	No
Gínes	Sí	Sí	No
Guillena	No	No	No
Herrera	No	Sí	Sí
La Algaba	Sí	No	No
La Campana	No	No	No
La Puebla de Cazalla	Sí	Sí	No
Las Cabezas de San Juan	No	No	No
Lora del Río	No	Sí	No
Mairena del Alcor	No	No	No
Montellano	No	No	No
Olivares	No	Sí	No
Osuna	No	Sí	No
Paradas	No	No	No
Pilas	Sí	Sí	No
Sanlúcar La Mayor	No	No	No
Santiponce	No	No	No
Tocina	Sí	Sí	Sí
Tomares	No	Sí	No
Villanueva del Río y Minas	No	No	No
Villaverde del Río	No	No	No
Porcentajes	Sí = 38%	Sí = 50%	Sí = 12%

PERSONAL

Municipio	Núm. personas adscrita a la Bib.	Personal Funcionario	Personal Laboral	Personal Eventual	Otros
Alcalá del Río	2			1	0
Arahal	4		2,2L		2(O)
Bormujos*	1		1		
Brenes	4	1			3,0
Cantillana	1	1			
Casariche	1		1		
Castilleja de la Cuesta	4		2		2,0
Cazalla de la Sierra	1		1		
Constantina	1	1			
El Coronil	1		1		(0)
El Viso del Alcor	1		1		
Estepa	3		1		2,0
Fuentes de Andalucía	1		1		
Gerena *	3		1		2,0
Gínes*	3		1		2,0
Guillena*	1	1			2(O)
Herrera	1	1			(0)
La Algaba	2		2		
La Campana	1		1		
La Puebla de Cazalla	3	1			2,0
Las Cabezas de San Juan*	1		1		
Lora del Río*	3		3		(0)
Mairena del Alcor	1	1			
Montellano	1		1		
Olivares	1		1		
Osuna	3	1	2		
Paradas	1			1	
Pilas	5		2,1L		2,0
Sanlúcar La Mayor	3		1		2,0
Santiponce	2		1		0
Tocina	1	1			
Tomares	2		2		
Villanueva del Río y Minas	1			1	(0)
Villaverde del Río	1	1			
Total (sólo personal adscrito)	65	10	33	3	19

L = Limpiadora, O = Objeto, V = Voluntario

Los datos incluido entre paréntesis significa que el responsable **no adscribe** a esa persona como personal de la Biblioteca. También indicamos con un asterisco las bibliotecas donde hemos modificado los datos de personal y no corresponde con los recibido en el cuestionario ya que obtuvimos los datos correctos a través de llamadas telefónicas o en las visitas realizadas.

Personal adscrita a la biblioteca



Tabla de la situación laboral del personal responsable o encargado de la biblioteca

Municipio	Personal Funcionario	Personal Laboral	Personal Eventual
Alcalá del Río			1
Arahal		1	
Bormujos		1	
Brenes	1		
Cantillana	1		
Casariche		1	
Castilleja de la Cuesta		1	
Cazalla de la Sierra		1	
Constantina	1		
El Coronil		1	
El Viso del Alcor		1	
Estepa		1	
Fuentes de Andalucía		1	
Gerena		1	
Gínes		1	
Guillena	1		
Herrera	1		
La Algaba		1	
La Campana		1	
La Puebla de Cazalla	1		
Las Cabezas de San Juan		1	
Lora del Río		1	
Mairena del Alcor	1		
Montellano		1	
Olivares		1	
Osuna	1		
Paradas			1
Pilas		1	
Sanlúcar La Mayor		1	
Santiponce		1	
Tocina	1		
Tomares		1	
Villanueva del Río y Minas			1
Villaverde del Río	1		

Total	10	21	3
--------------	-----------	-----------	----------

Relación de Personal Funcionario en los responsables de las Bibliotecas

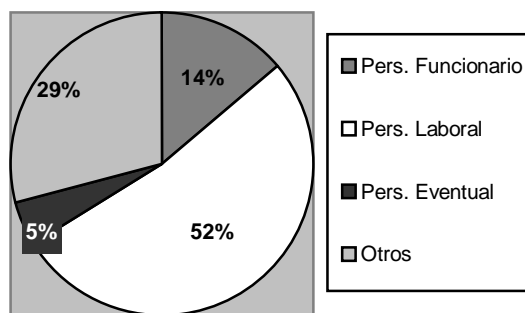
Municipio	Func. Carrera o interino	Escala	Subescala	Grupo	Nivel
Brenes	Sin datos	Administración Especial	Técnica	B	22
Cantillana	Técnico Medio	Administración Especial	Técnica	B	14
Constantina	Interino	Administración Especial	Servicios Especiales	D	12
Guillena	Interino	Sin datos	Sin datos	D	10
Herrera	Carrera	Sin datos	Sin datos	B	16
La Puebla de Cazalla	Carrera	Administración Especial	Bibliotecaria	C	18
Mairena del Alcor	Sin datos	Sin datos	Sin datos	D	18
Osuna	Carrera	Administración Especial	Sin datos	A	Sin datos
Tocina	Carrera	Sin datos	Sin datos	B	Sin datos
Villaverde del Río	Carrera	Administración Especial	Servicios Especiales (Ayud. de Archivo y Biblio.	B	16
Municipio	Procedimiento de selección	Requisitos exigidos	Dedicación		
Brenes	Oposición Libre	Diplomatura	Compartida		
Cantillana	Oposición Libre	Diplomatura	Compartido		
Constantina	Examen	Graduado escolar	Exclusiva		
Guillena	Comisión de Servicio	Formación bibliotecaria	Exclusiva		
Herrera	Oposición Libre	Diplomatura	Compartida		
La Puebla de Cazalla	Concurso oposición	Bachillerato Superior	Exclusiva		
Mairena del Alcor	Oposición	Bachiller elemental	Exclusiva		
Osuna	Concurso Oposición	Licenciado	Compartida		
Tocina	Oposición Libre	Formación y Titulación	Compartida		
Villaverde del Río	Concurso Oposición	Diplomado o Licenciado	Compartida		

Relación de Personal Laboral en los responsables de las Bibliotecas

Municipio	Categoría	Modalidad de contrato	
Arahal	Bibliotecaria	Obras y Servicios	
Bormujos	Bibliotecaria (Grupo C)	Sin datos	
Casariche	Peón (a tiempo parcial)	Indefinido	
Castilleja de la	Bibliotecaria	Laboral Fijo	
Cazalla de la Sierra	Auxiliar administrativo (Encargada de biblioteca y Casa de la Cultura)	Sin datos	
El Coronil	Auxiliar de biblioteca	Laboral Fijo	
El Viso del Alcor	Encargada de biblioteca (Grupo D)	Sin datos	
Estepa	Auxiliar de cultura y biblioteca	Laboral Fijo	
Fuente de Andalucía	Auxiliar de biblioteca	Laboral Fijo	
Gines	Auxiliar Administrativo	Obras y Servicios	
Gerena	Animadora sociocultural y biblioteca	Sin datos	
La Algaba	Encargada de biblioteca	Interina (Real Decreto 2.104/84)	
La Campana	Encargada	Laboral Fijo	
Las Cabezas de San	Encargada de Biblioteca	Interina	
Lora del Río	Auxiliar de biblioteca	Obra y servicios	
Montellano	Auxiliar de biblioteca	Indefinido (tiem.P)	
Olivares	Animación sociocultural y biblioteca	Laboral fijo	
Pílas	Bibliotecario (Grupo A)	Laboral fijo	
Tomares	Ayudante de biblioteca (grupo B)	Laboral fijo	
Sanlucar la Mayor	Auxiliar de archivo y biblioteca	Laboral fijo	
Santiponce	Auxiliar de biblioteca	Temporal	
Municipio	Procedimiento de selección	Requisitos exigidos	Dedicación
Arahal	Concurso Público	Licenciado en ByD, Licenciado en geografía e Historia con formación en ByD.	Exclusiva
Bormujos	Sin datos	Sin datos	Sin datos
Casariche	Curso de biblioteconomía	Bachiller Superior	Compartida
Castilleja de la Cuesta	Oposición Libre	Titulación de Grado Medio	Compartida
Cazalla de la Sierra	Concurso y prueba de selección	Graduado escolar, FP-1, Conocimientos informáticos	Exclusiva
El Coronil	Sin definir	Sin definir	Compartida
El Viso del Alcor	Proyecto, entrevista	Grado medio	Exclusiva
Estepa	Concurso de Méritos	F.P.-2 o equivalente	Compartida
Fuente de Andalucía	Concurso Oposición	Graduado Escolar, FP-1	Exclusiva
Gines	Sin datos	Sin datos	Sin datos
Gerena	Concurso oposición	Graduado Escolar, cursos de formación	Compartida
La Algaba	Bolsa de trabajo	T.ecnica Superior	Exclusiva

La Campana	Concurso oposición	Bachiller Superior	Exclusiva
Las Cabezas de San Juan	Concurso	Bachiller Superior	Exclusiva
Lora del Río	Entrevista y examen	Por el INEM que solicitó a Licenciado en Biblioteconomía y Archiveros	Exclusiva
Montellano	"No hay"	Sin definir	Sin definir
Osuna	Concurso Oposición	Diplomatura	Compartida
Pílas	Tres años de contrato en práctica y paso posterior a laboral fijo	Licenciatura	Exclusiva
Tomares	Concurso interino	Licenciado. Formación en Biblioteconomía	Exclusiva
Sanlucar la Mayor	Sin datos	Sin datos	Compartida
Santiponce	Concurso oposición	Graduado escolar, F.P. primer grado o equivalente	Exclusiva

Relación de Personal Eventual en los responsables de las Bibliotecas

Municipio	Denominación del puesto	Funciones	
Alcalá del Río	Encargada de biblioteca	Tareas de biblioteca	
Paradas	Auxiliar de Biblioteca	Responsable de B.	
Villanueva del Río y Minas	Auxiliar de Biblioteca	Bibliotecario y actividades culturales	
Municipio	Procedimiento de selección	Requisitos exigidos	Dedicación
Alcalá del Río	Acuerdo del Ayuntamiento en 1987	Sin requisitos	Compartido
Paradas	Oposición	Graduado escolar, formación específica	Exclusiva
Villanueva del Río y Minas	Entrevista personal	BUP o FP-2	Compartida

FINANCIACIÓN

Partida presupuestaria destinada a la adquisición de fondos

Municipio	Partida presupuestaria para adquisición de fondos	
	1998	1999
Alcalá del Río	350.000	350.000
Arahal	1.500.000	251.358
Bormujos	Sin datos	1.915.000
Brenes	425.000	400.000
Cantillana	0	0
Casariche	Sin datos	Sin datos
Castilleja de la	350.000	Sin datos
Cazalla de la Sierra	120.000	122.520
Constantina	700.000	Sin datos
El Coronil	50.000	50.000
El Viso del Alcor	137.127	130.000
Estepa	600.000	600.000
Fuentes de	800.000	800.000
Gerena *	540.000	600.000
Gines	0	0
Guillena	500.000	500.000
Herrera	350.000	400.000
La Algaba	380.000	470.000
La Campana	400.000	425.000
La Puebla de Cazalla	250.000	300.000
Las Cabezas de San	Sin datos	Sin datos
Lora del Río*	500.000	500.000
Mairena del Alcor	850.000	1.000.000
Montellano	0	0
Olivares	300.000	300.000
Osuna	500.000	500.000
Paradas	650.000	650.000
Pilas	1.300.000	1.300.000
Sanlúcar La Mayor	243.522	Sin datos
Santiponce	50.000	Sin datos
Tocina	500.000	500.000
Tomares	1.000.000	1.000.000
Villanueva del Río y Minas	Sin datos	Sin datos
Villaverde del Río	248.000	0

Presupuesto para adquisición de fondos por habitantes en 1999

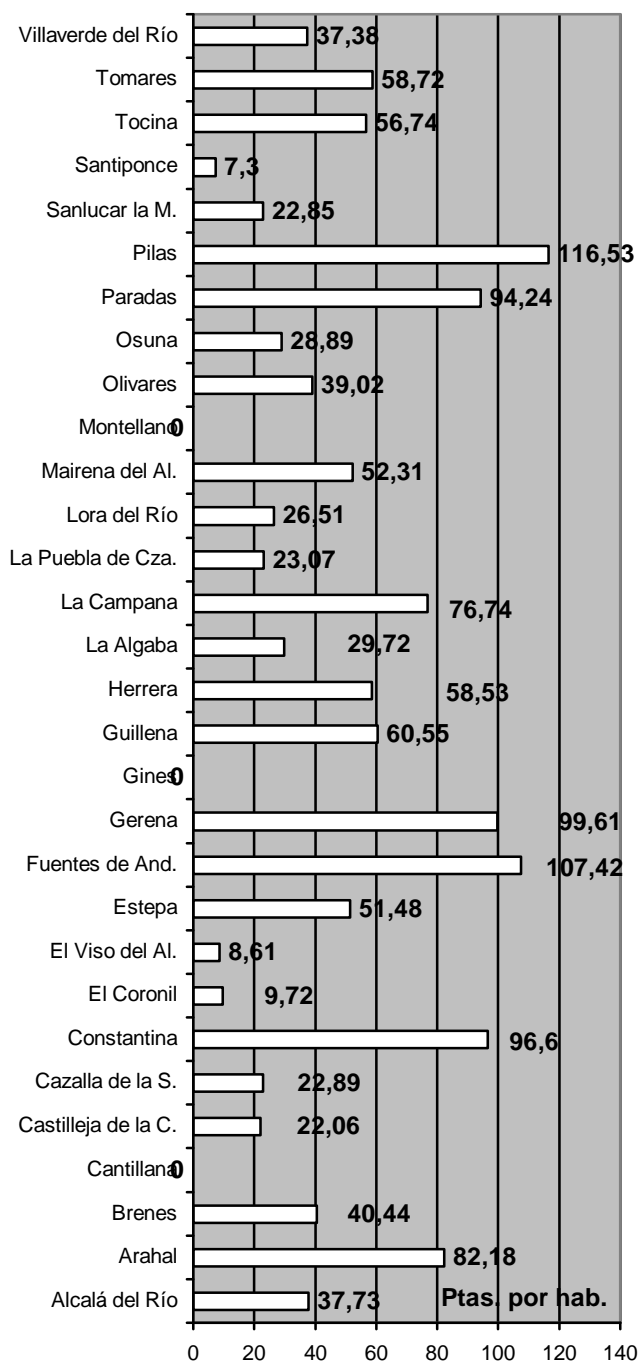

Ayudas y subvenciones recibida por las Bibliotecas

Ayudas y Subvenciones de Instituciones Públicas

Municipio	Fecha	Administración Concedente	Cuantía	Concepto
Alcalá del Río		Centro Coordinador	Sin datos	Lotes de incremento
Brenes	29-ene-98	Consejería de Gobernación	493.000	Adquisición Sistema Informático
Brenes	11-ene-98	Consejería de Gobernación	1.848.102	Instalación Aire Acondicionado
Brenes	20-feb-96	Consejería de Gobernación	595.000	Adquisición de mobiliario
Estepa		Ministerio de Educación y Cultura, Federación Española de Municipios y Provincias	Sin datos	Premio con un lote de 300 libros
Gerena		Consejería de Cultura y Diputación de Sevilla	Sin datos	dotación de libros dos veces al año
La Algaba	01-jul-98	Centro Provincial Coordinador de Bibliotecas	Sin datos	Lote Bibliográfico
Lora del Río	01-ene-97	Diputación de Sevilla	200.000	Animación a la lectura infantil
Lora del Río	01-ene-96	Diputación de Sevilla	187.000	Taller de teatro juvenil
Paradas	01-ene-97	Consejería de Cultura	3.167.000	Adaptación casa de la Cultura para Biblioteca Pública
Tocina	13-nov-95	Diputación Provincial	1.000.000	Dotación de material
Tomares		Consejería de Cultura	Sin datos	Programa ABSYS
Tomares		C. de Cultura y de Gobernación	Sin datos	Fotocopiadora
Villanueva del Río y Minas	16-nov-98	Consejería de Cultura	2.337.464	Nuevo mobiliario para la biblioteca en construcción
Villanueva del Río y Minas	01-ene-97	Junta de Andalucía	499.000	Acondicionamiento y adquisición de mobiliario
Villaverde del Río	01-ene-96	Consejería de Gobernación	1.500.000	Equipamiento

Ayudas y Subvenciones de Instituciones Privadas

Municipio	Fecha	Administración concedente	Cuantía	Concepto
Constantina	01-ene-96	Unicaja	50.000	Compra de material bibliográfico
Gerena		Aportaciones de particulares	Sin datos	
Lora del Río	01	Argentaria	50.000	Bebeteca

Tienen regulado precios públicos por la prestación de servicios

Municipio	Reprografía	Préstamo interbibliotecario	OTROS	
			Descripción	Cuantía
Arahal	No	No	En caso de pérdida, deterioro ; pago del importe	Sin datos
Brenes	No	No		Sin datos
Estepa	Sí	No	Por servicio de préstamo y retraso en devolución.	Sin datos
Fuentes de Andalucía	Sí	No		Sin datos
Lora del Río	No	No		Sin datos
Osuna	Sí	No		Sin datos

